

Cotización



**lounge comfort**  
SOLUCIONES DE INVENTOS

TEL: 011 223 237 2743

WWW.LOUNGECOMFORT.COM  
contacto@loungecomfort.com

CLIENTE: **Daniela Perez**  
CONTACTO: **Prisciliano Sanchez**

FECHA  
05/09/2018

**POR MEDIO DE ESTE CONDUCTO LE PRESENTAMOS A SU CONSIDERACION EL PRESUPUESTO DE MOBILIARIO Y EQUIPO PARA SU EVENTO PROXIMO**

28 y 29 de julio

600 silla acojinada plegable  
60 tablon

\$ 9.00 \$ 5,400.00  
\$ 80.00 \$ 4,800.00  
\$ -  
\$ -  
\$ -

SUBTOTAL \$ 10,200.00  
IVA  
TOTAL \$ 10,200.00

VISITA NUESTRA PAGINA WEB:

[WWW.LOUNGECOMFORT.COM](http://WWW.LOUNGECOMFORT.COM)

FOTOS ANEXAS EN PESTAÑA

FORMA DE PAGO:  
ANTICIPO 50%  
AL ENTREGAR 50%

TIEMPO DE ENTREGA: INMEDIATO.

- \*Los Precios no incluyen IVA en caso de requerir factura.
- \*La Maniobra adicional tendrá un cargo extra por (montaje o desmontaje de mobiliario, entregar o recoger en hr extraordinario 7 pm - 9 am, entregar en planta alta o a distancias mayores de 30 mts del lugar donde queda nuestro vehiculo.
- \*Los precios no incluyen flete, este se cobrara o no a criterio, en base a la distancia y la cantidad de lo contratado.
- \*Para entregar a domicilio se requiere de una renta minima por la cantidad de \$600 pesos
- \*La renta del equipo es por el tiempo que dure el evento y en ningun caso podra exceder el termino de 24 hrs, en tal caso, por cada día extra se cobrará otra renta equivalente al 60 % sobre el precio del primer día.

ESPERANDO QUE LA PRESENTE COTIZACIÓN SEA DE SU ENTERA SATISFACCIÓN, NOS DESPEDIMOS DE UD. QUEDADANDO COMO SU SEGURO SERVIDOR.

**ATENTAMENTE**  
**GRIS MELENDEZ**



17/5/2018

Gmail - PRESUPUESTO PREMIO NACIONAL DE LA CERAMICA



PATRONATO DE LA CERAMICA <premiotlq@gmail.com>

---

## PRESUPUESTO PREMIO NACIONAL DE LA CERAMICA

1 mensaje

---

**SERV! EVENTOS LA CALMA** <servieventoslacalma@gmail.com>

17 de mayo de 2018, 11:30

Para: premiotlq@gmail.com

---

Buenos dias  
Lic Yunuen Berenice Estrada

Le envio el presupuesto solicitado para el Premio Nacional de la Ceramica para los dias 28 y 29 de Julio del 2018

60 Tablones con mantel  
60 Cubre mantel coral  
600 sillas acojinadas                      17,100.00 mas IVA

Cualquier duda quedo a sus ordenes, saludos

--  
OMAR ALVAREZ  
SERVIEVENTOS LA CALMA  
AV. LA CALMA 3712 ZAPOPAN JAL  
TELS 3634 1532  
3133 0739

[www.servieventoslacalma.amawebs.com](http://www.servieventoslacalma.amawebs.com)

[www.amarillasinternet.com/servieventoslacalma](http://www.amarillasinternet.com/servieventoslacalma)

[www.amarillasinternet.com/servieventoslacalma1](http://www.amarillasinternet.com/servieventoslacalma1)



## *Banquetes Silvia's*

**COMIDA MEXICANA • BUFFETES • TAQUIZAS**

Atención Personalizada De: Sra. Silvia Larios

Guadalajara Jalisco 25 abril 2018

Atención: Patronato Nacional De La cerámica.

Buenas tardes por medio de este correo hago llegar a usted algunas listas de menú para que puedan hacer de la elección de los alimentos en caso de tener la oportunidad de poder atenderle.

así mismo me gustaría comentarle que en el caso del desayuno siempre sera una entrada de café de olla con pan de horno y también fruta con yogur(sin limite), ademas de dos opciones de guisado, frijoles o sopa; Chilaquiles o huevo , guarnición y agua fresca , con su acompañamiento (pan o tortilla ) además de la loza de barro y cubiertos.

Para la comida estaremos manejando una entrada de fruta (jicama, pepino, mango, etc.) para el plato fuerte 150 gramos de proteína acompañado de una sopa o pasta al vapor y 2 opciones de ensalada o vegetales cocidos con aderezo, acompañamiento (pan o tortilla), agua fresca de sabor (sin límite) todo servido en loza de barro y cubiertos.

**El costo total de su servicio será de \$59.00 por persona mas IVA.**

Quedo al pendiente para cualquier duda y/o aclaración.

Miguel Angel Orozco L.

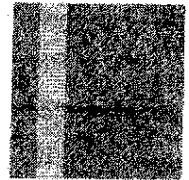

18/04/2018

PRESUPUESTO DE DESAYUNO Y COMIDAS

De acuerdo con la cotización que nos pediste tenemos dos opciones para tu evento

Plato servido a base de pollo o lomo incluye loza y vaso h. \$75 por persona

Desayuno servido en plato \$75 por persona vaso de jugo \$14

Desayuno tipo bufet \$113 por persona (1 guiso, huevo, frijoles, guarnición fruta y 1 vaso de jugo de piña o naranja)

Comida tipo bufet \$123 por persona (2 carnes y 3 guarniciones barra de ensaladas y dulce típicos)

Todas las opciones incluyen pan de servicio

(estos precios no incluyen mesas de trabajo para cocina)

Las mesas de trabajo tipo tablón para la cocina tienen un costo de \$45 y su mantel en caso de necesitarse para el bufet tiene un costo de \$42

En caso de ser plato servido la cantidad de tabones serían los siguientes

Dias	Cantidad de tablones sin mantelería
1	4 tablones (total por tablones \$180)
2	5 tablones (\$225)
3	6 tablones (\$270 por día hasta término)
4	6 tablones
5	6 tablones
6	6 tablones



7,8,9	6 tablonos
-------	------------

El costo por los 9 días de el total de los tablonos seria de \$2295 este precio aparte de el de os alimentos ya descrito en la parte de arriba

En caso de ser desayuno bufet y comida bufet la cantidad de tablonos por día son

día	Tablonos	Manteles para las estaciones de servicio
1	5	3, 1 estación
2	8	6, 2 estaciones
3	15	12, 4 estaciones
4	15	12
5	15	12
6	15	12
7,8,9	15	12

El total en tablonos seria de \$5310

El total de mantel de tablón es de \$3906

(en caso de no contar con una cocina el cliente aportara con un lugar techado con luz y agua para el manejo de alimentos)

Atentamente,

BANQUETES MANA



# HIDALGO IMPRESORES

TODO EN PAPELERÍA: FACTURAS CON CÓDIGO DE BARRAS BIDIMENSIONAL, COMERCIAL,  
FORMA CONTINUA Y PUBLICITARIA

San Pedro Tlaquepaque, Jal. 14 de Marzo del 2018

Yunuen Estrada

Por Medio De La Presente Nos Estamos Dirigiendo A Ustedes Para  
Presentarle La Siguiente Cotización:

4000 CONVOCATORIAS PARA PREMIO NACIONAL DE LA CERÁMICA 2018  
~~1500~~ TAMAÑO MEDIA CARTA IMPRESAS A COLOR Y PORTADA CON UV  
(SOLO LA PORTADA CON BARNIZ)  
**\$4.00 cada uno**

1000 POSTER PARA CONVOCATORIA PARA PREMIO NACIONAL DE LA  
CERÁMICA 2018 IMPRESOS A COLOR  
**\$2.70 cada uno**

SUB-TOTAL: 16,700  
IVA: 2,672  
TOTAL: 19,372

UNA VEZ ENTREGADOS LOS DISEÑOS SE NECESITAN CUATRO DÍAS AVILES PARA LA ENTREGA DEL TRABAJO

Este Precio Es Mas I.v.a.

Sin Mas Por El Momento Nos Despedimos De Usted Como  
Sus Attos Y S. S. Y Si Existe Alguna Duda Favor De Comunicarse  
Con Nosotros.

  
\_\_\_\_\_  
Nicolas Gonzalez Garcia



San Pedro Tlaquepaque, Jal. a 14 de Marzo del 2018

Julio Cesar González Cordero

Por Medio De La Presente Nos Estamos Dirigiendo A Ustedes Para Presentarle La Sigüiente Cotización:

4000 CONVOCATORIAS PARA PREMIO NACIONAL DE LA CERÁMICA 2018  
TAMAÑO MEDIA CARTA IMPRESAS A COLOR Y PORTADA CON UV  
(SOLO LA PORTADA CON BARNIZ)

\$4.30 cada uno

1000 POSTER PARA CONVOCATORIA PARA PREMIO NACIONAL DE LA  
CERÁMICA 2018 IMPRESOS A COLOR

\$2.90 cada uno

SUB-TOTAL: \$17,950 NA: \$2,872 TOTAL: 20,822

YA ENTREGADOS LOS DISEÑOS SE NECESITAN 4 DIAS ABILES PARA LA  
ENTREGA DEL TRABAJO.

Julio Cesar González Cordero



Rosales # 1178 Zona Centro  
C.P. 45500 San Pedro Tlaquepaque  
Tlaquepaque Jal.



33 3597 2506



juliocezar1004@gmail.com



Graficos y Mas...  
Glez-Med.

Tlaquepaque, Jal. a 14 de Marzo Del 2018

Por medio de la presente nos estamos dirigiendo a ustedes para presentarle la siguiente cotización:

4,000 Convocatorias para el Premio Nacional de la Ceramica tamaño media carta impresas a color y solo la portada con barniz UV

\$4.50 cada uno

1000 Poster para el Premio Nacional de la Ceramica impresos a color

\$3.00 cada uno

SUB-TOTAL: 18,750

IVA: 3,000

TOTAL: 21,750

**UNA VEZ ENTREGADOS LOS DISEÑOS  
SE NECESITAN CUATRO DÍAS AVILES  
PARA LA ENTREGA DEL TRABAJO**

Estos precios son mas I. V. A.

Sin mas por el momento nos despedimos de usted como sus Attos y S. S. y si existe alguna duda favor de comunicarse con nosotros.

---

Valeria Lizeth González Medina







CÁLCULO PARA: C5300990010002004

# DE TIENDA: 530099

NIÑOS HEROES

NIÑOS HEROES 610 B

SAN PEDRO TLAQUEPAQUE, JALISCO 45560

TEL: 365-934-95

FAX: 333-659-3495

null

# DE TRABAJO DE CLIENTE

FECHA: 16/04/2018

HORA: 18:24

REP DE LA TIENDA: MARIA I

REP DE VENTAS:

PÁGINA 1 1

DE

## COTIZACIÓN

#E53009901001471



### COTIZACIÓN

*Este cálculo de precio no debe ser aceptado en lugar de una factura y no es válido para la devoción de mercancía*

CANTID	# ARTÍCULO	DESCRIPCIÓN	CALCULAR PRECIO	SUBTOTAL
1	0100280	COMEX PRIMA BLANCO	\$9,434.00	\$9,434.00
1	0200280	COMEX PRIMA BLANCO	\$993.00	\$993.00
1	0100300	PRO-1000 PLUS BLANCO	\$11,767.00	\$11,767.00
1	0200300	PRO-1000 PLUS BLANCO	\$1,240.00	\$1,240.00
1	0101100	REAL FLEX BLANCO	\$15,191.00	\$15,191.00
1	0201100	REAL FLEX BLANCO	\$1,599.00	\$1,599.00
1	0100700	VINIMEX BLANCO	\$17,021.00	\$17,021.00
1	0200700	VINIMEX BLANCO	\$1,792.00	\$1,792.00
1	0175100	VINIMEX TOTAL SATINADO BLANCO	\$18,352.00	\$18,352.00
1	0275100	VINIMEX TOTAL SATINADO BLANCO	\$1,946.00	\$1,946.00

Este documento no tiene validez fiscal.  
Precios sujetos a cambio sin previo aviso.

SUBTOTAL	\$68,392.26
I.V.A.	\$10,942.74
CÁLCULO TOTAL	\$79,335.00



COTIZACION:  
PATRONATO NACIONAL DE LA CERÀMICA O.P.D

## Tonal

Pintura vinilica acrílica formulada para ofrecer un fino acabado en interiores y exteriores, posee una excelente lavabilidad, gran poder cubriente, alto rendimiento y una apariencia semisatinada que la sitúa entre las mejores de su tipo. Disponible en blanco y once colores básicos que pueden mezclarse entre sí para lograr infinidad de colores.

### Rendimiento:

Tiene un rendimiento aproximado de 5.5 a 6.5 m<sup>2</sup> por litro a dos manos, aplicada sobre superficie lisa (pulida) preparada previamente. En superficies con terminado rústico o apalillado el rendimiento variará considerablemente dependiendo de la rugosidad y preparación del muro.

### Presentaciones:

En envase de 250 ml	En envase de 1 L	En cubeta de 8 L	En tambor de 200 L
En envase de 500 ml	En envase de 4 L	En cubeta de 19 L	

### Instrucciones

Si fuera necesario resane las grietas visibles y espere a que sequen. La superficie a pintar deberá estar completamente seca, limpia de polvo, grasa, mugre, moho y pintura suelta. Agite muy bien su pintura agregando un 10% de agua limpia como máximo. Aplique una primera mano. Aplique una segunda mano después de una hora de haber aplicado la primera

### Aplicación:

**Costo de Cubeta de 200 litros \$8,350 (ocho mil trescientos cincuenta pesos 00/100)**

Precio +IVA

PINTURAS CASTHER S.A. de C.V. Av. Revolución No. 2580, Colonia Prados del Nilo

Guadalajara, Jalisco, C.P. 44840 México

Tel: (33) 36358987 / 36359462 / 01 800 841 2848 / Avis



**COTIZACIÓN**

**4497**

**LUGAR Y FECHA DE ENTREGA**

TONALA JAL. 23/04/2018 00:00

**PROPUESTA**

**VENCE**

**O.C.**

**TIPO DE PAGO**

**VENDEDOR**

**CIUDAD**

**C.P.**

**TEL OFIC.**

**CEL CONTACTO**

**ORDENO**

**30**

**23/05/2018 00:00**

**N.P.**

**COMO MARQUE CLIENTE**

**NOMBRE LIC YUNUEM BERENICE ESTRADA**

**PREMIO NACIONAL DE LA CERAMICA**

**TLAQUEPAQUE JAL.**

**ENTREGAR EN:**

CANTIDAD	MEDIDA	CONCEPTO	P. UNITARIO	IMPORTE
1	CUB	VINILICA M50 MATE BLANCO	\$ 650.00	\$ 650.00
1	TAM	VINILICA M50 MATE BLANCO	\$ 6,350.00	\$ 6,350.00

NOTA EN BLANCO O EL COLOR SOLICITADO POR EL CLIENTE



FIRMA DE RECIBIDO

**ORIGINAL**

HACIENDA DE LA GARZA # 205  
COL. SANTA PAULA  
TONALA JAL.  
MEXICO.

TEL (0133) 15 16 03 83 CON 3 LINEAS

MAIL: VENTASGUADALAJARAGREENHOME@GMAIL.COM

VENTAS@PINTURASGREENHOME.COM

MAIL: VENTASGUADALAJARAGREENHOME@GMAIL.COM



Empresa Socialmente Responsable