



Premio  
Nacional  
Cerámica

## REUNION ORDINARIA DEL PATRONATO NACIONAL DE LA CERAMICA O.P.D

Sesión ordinaria del Organismo Público Descentralizado denominado Patronato Nacional de la Cerámica O.P.D siendo las 10:40 am del 12 de diciembre del 2018, constituidos en las instalaciones de la Capilla Fray Luis Arguello, del Museo Pantaleón Panduro, ubicado en la calle Prisciliano Sánchez #191 Zona centro San Pedro Tlaquepaque Jalisco, damos inicio a la celebración la cual fue debidamente notificada a los integrantes del mismo, conforme al siguiente:

### ORDEN DEL DÍA

- 1.- Lista de asistencia
- 2.- Aprobación de la orden del día
- 3.- Presentación del presupuesto 2019
- 4.- Propuesta del calendario de reuniones del Patronato Nacional de la Cerámica
- 5.- asuntos Varios

### Desahogo

1.- **En relación al primer punto del orden del día** se procedió a nombrar lista de asistencia de los integrantes del Patronato Nacional de la Cerámica presentes, en representación de la Presidente Honorario el C.P. José Alejandro Ramos Rosas, declara que se cuenta con el quórum para dar seguimiento a la reunión, dándoles la bienvenida.

2.- **En relación al segundo punto** se da lectura al orden del día.

Acuerdo: por unanimidad de votos se aprueba el orden del día.

3.- **En relación al tercer punto del orden del día** el C.P. José Alejandro Ramos Rosas, Tesorero del Patronato Nacional de la cerámica les da a conocer a los nuevos miembros del Patronato la necesidad de aprobar el presupuesto de ingresos y egresos 2019, el cual es por \$3,763,615.50 (tres millones setecientos sesenta y tres mil seiscientos quince cincuenta pesos) explicando que la integración del mismo se conforma por la aportación municipal que en el 2019, \$1,900,000.00 (Un millón novecientos mil pesos) la aportación del Gobierno Federal por \$550,000.00 (Quinientos cincuenta mil pesos) y el pago de los premios nacionales, el Gobierno del Estado de Jalisco por \$350,000.00 (Trecientos cincuenta mil pesos), así como ingresos de Instituciones Culturales, empresas privadas, así como Instituciones Gubernamentales hacen aportaciones para poder cubrir las necesidades del patronato, es por esto que se trabaja en la solicitud de nuevos patrocinios, se ha incrementado el ingreso en cada edición y se sigue trabajando. En relación a los egresos se desglosa de acuerdo las partidas para una mejor comprensión de los miembros, así



mismo se solicita el aumento al personal del Patronato debido a que ya tienen varias administraciones sin cambio a este concepto. Se da a conocer el organigrama del Patronato Nacional de la Cerámica para su autorización. Se les explica a los nuevos miembros del patronato los diversos filtros en pro de la calidad de obras participantes.

Acuerdo: por unanimidad de votos se autoriza el presupuesto 2019 así como el aumento de salario de la directora del Patronato Nacional de la Cerámica y Organigrama de Personal.

4.- **En relación al cuarto punto**, la Lic. Yunuén Berenice Estrada Martino Directora del Patronato Nacional de la Cerámica expone los miembros del Patronato el calendario para las reuniones ordinarias donde se trataran asuntos de importancia para el Patronato Nacional de la Cerámica, el cual podrá ser modificado en base a las necesidades de la logística del evento.

Acuerdo por unanimidad de votos se aprueba el calendario de reuniones.

5.- **En relación al quinto punto del orden del día de asuntos varios**, se propone se rescate nuevamente la participación de los niños, al cual el Presidente ejecutivo Rodo Padilla propone buscar estrategias para su seguimiento.

No habiendo más asuntos por tratar se da por terminada la reunión siendo las 11:20 am y firmando al calce los que en ella intervinieron.

**C.P José Alejandro Ramos Rosas** en representación de la  
Presidente Honorario **C. María Elena Limón García**

**Ing. José Rodolfo Padilla López**

Presidente Ejecutivo

**C.P José Alejandro Ramos Rosas**

Tesorero

**Lic. Yunuén Berenice Estrada Martino**

Dir. General del Patronato Nacional de la Cerámica O.P.D

Página 2 | 3

*[Handwritten signature]*

*[Handwritten signature]*

*[Handwritten signature]*

*[Handwritten signature]*

*[Handwritten signature]*  
*[Handwritten signature]*  
*[Handwritten signature]*

*[Handwritten signature]*  
**MIRASIVA**  
**DBE**



Premio  
Nacional  
Cerámica

Arq. Miroslava Maya Ávila  
Comisión de Fomento Artesanal del Ayuntamiento de San Pedro Tlaquepaque

*[Handwritten signature]*  
**MIROSLAVA**

L.A.E José Francisco de Santiago Macías

Consejero Comisario

*[Handwritten signature]*  
Lic. Rafael Lara López en representación del  
Mtro. Leopoldo Rene Lara Flores Consejero Vocal

**DBE**

C. Dionicio Bautista Esparza

Consejero Vocal

*[Handwritten signature]*  
C. Víctor Hugo Jiménez Cervantes  
Consejero Vocal

*[Handwritten signature]*  
Mtro. Gutierre Aceves Piña

Consejero Vocal

*[Handwritten signature]*  
Lic. Ma. Guadalupe del Toro Corona  
Consejero Numerario

*[Handwritten signature]*

*[Large handwritten signature]*

*[Handwritten signature]*  
**MIROSLAVA - DBE**



Patronato Nacional de la Cerámica O.P.D.  
2018-2021

C. María Elena Limón García  
Presidente Honorario

Ing. José Rodolfo Padilla López  
Presidente Ejecutivo

C.P José Alejandro Ramos Rosas  
Tesorero

Arq. Miroslava Maya Avila  
Comisión de Fomento Artesanal del Ayuntamiento de San Pedro Tlaquepaque

L.A.E José Francisco de Santiago Macias  
Consejero Comisario

Mtro. Leopoldo Rene Lara Flores  
Consejero Vocal

C. Dionicio Bautista Esparza  
Consejero Vocal

C. Victor Hugo Jimenez Cervantes  
Consejero Vocal

Mtro. Gutierre Aceves Piña  
Consejero Vocal

Lic. Ma. Guadalupe del Toro Corona  
Consejero Numerario

Lic. Yunuen Berenice Estrada Martiño  
Directora General del Patronato Nacional de la Cerámica O.P.D. (Personal Transitorio)

Lic. Hector Ledezma Castellanos  
Jefe Administrativo (Personal)

L.C.P Jacqueline Sandoval Velázquez  
Contadora Externa (Honorarios Profesionales)

Cirilo Badillo Anaya  
Restaurador (Personal Transitorio)

Eduardo Zenteno Ortega  
Fotógrafo (Personal Comisionado)

C. Martha Chávez Pérez  
Secretaria (Personal Comisionado)

C. Angelina Martínez Mora  
Promotor (Personal Comisionado)

C. Sofía Bautista Gázares  
Auxiliar (Personal Comisionado)

Lic. Luz Adriana Arellano Lomefi  
Secretaria (Personal Comisionado)

C. Rosa del Carmen Wilson Lobato  
Auxiliar Administrativo (Personal Comisionado)

DBE



Premio  
Nacional  
Cerámica

07/11/19

PATRONATO NACIONAL DE LA CERÁMICA, O.P.D.  
PRESUPUESTO DE INGRESOS 2019

CUENTA	CONCEPTO	PRESUPUESTO 2019
42230-001-000	Municipio de San Pedro Tlaquepaque	1,900,000.00
42120-001-000	Fondo Nacional para el Fomento Artesanal	200,000.00
41730-000-013	Municipio de Guadalajara	25,000.00
41730-000-014	Municipio de Tonalá	25,000.00
41730-000-001	Iteso, A.C.	100,000.00
42120-002-000	Secretaría de Planeación Administración y Finanzas del Estado	350,000.00
41730-000-007	Cámara Nacional de Comercio de Tlaquepaque	30,000.00
41730-000-012	Instituto de la Artesanía Jalisciense	15,000.00
42120-003-000	Secretaría de Cultura	550,000.00
41730-000-005	Municipio de Zapopan	20,000.00
41730-000-002	Fundación Alfredo Harp Helú	25,000.00
41730-000-008	Gobierno del Estado de Chihuahua	30,000.00
41730-000-003	Gobierno del Estado de Hidalgo	30,000.00
41730-000-002	Amigos del Arte	90,615.50
41730-000-011	Municipio de Tlajomulco de Zúñiga	30,000.00
41740-000-001	Venta de mercancía autorizada por el consejo	21,000.00
41730-000-004	José Luis Gutiérrez Llamas	2,000.00
41730-000-006	Termimex, S.A. de C.V.	5,000.00
41730-000-009	José Francisco de Santiago M	5,000.00
41730-000-010	Carlos Guillermo Lares Ceballos	10,000.00
41730-000-003	HSBC México, S.A.	300,000.00
		<b>3,763,615.50</b>

DBE

MIROSLAVA



Premio  
Nacional  
Cerámica

**PATRONATO NACIONAL DE LA CERÁMICA, O.P.D.  
PRESUPUESTO DE EGRESOS 2019**

OG	DESCRIPCIÓN	PRESUPUESTO 2019
<b>1000</b>	<b>SERVICIOS PERSONALES 51100-000-000</b>	<b>\$ 889,395.70</b>
113	Sueldos base al personal permanente 51110-113-000	0.00
121	Honorarios asimilables a salarios 51120-121-000	889,395.70
<b>2000</b>	<b>MATERIALES Y SUMINISTROS 51200-000-000</b>	<b>\$ 155,982.52</b>
211	Materiales, útiles y equipos menores de oficina 51210-211-000	18,420.24
212	Materiales y útiles de impresión y reproducción 51210-212-000	7,588.26
214	Materiales, útiles y equipos menores de tecnologías de la información y comunicaciones 51210-214-000	434.87
215	Material impreso e información digital 51210-215-000	15,390.55
216	Material de limpieza 51210-216-000	5,719.88
217	Materiales y útiles de enseñanza 51210-217-000	0.00
218	Materiales para el registro e identificación de bienes y personas 51210-218-000	7,767.97
221	Productos alimenticios para personas 51220-221-000	11,280.17
223	Utensilios para el servicio de alimentación 51220-223-000	3,036.55
242	Cemento y productos de concreto	0.00
243	Cal, yeso y productos de yeso	0.00
245	Vidrio y productos de vidrio	0.00
246	Material eléctrico y electrónico 51240-246-000	264.18
248	Materiales complementarios 51240-248-000	0.00
249	Otros materiales y artículos de construcción y reparación 51240-249-000	8,387.64
254	Materiales, accesorios y suministros médicos	0.00
255	Materiales, accesorios y suministros de laboratorio	0.00
261	Combustibles, lubricantes y aditivos 51260-261-000	39,500.00
271	Vestuario y uniformes 51270-271-000	17,372.16
272	Prendas de seguridad y protección personal	0.00
273	Artículos deportivos 51270-273-000	0.00
274	Productos textiles 51270-274-000	0.00
291	Herramientas menores 51290-291-000	0.00
292	Refacciones y accesorios menores de edificios 51290-292-000	0.00
293	Refacciones y accesorios menores de mobiliario y equipo de oficina 51290-293-000	11,455.78
294	Refacciones y equipos menores de equipo de cómputo 51290-294-000	7,856.27
296	Refacciones y accesorios menores de equipo de transporte 51290-296-000	0.00
299	Refacciones y accesorios menores otros bienes inmuebles	1,508.00
<b>3000</b>	<b>SERVICIOS GENERALES 51300-000-000</b>	<b>\$ 2,718,237.28</b>
311	Energía eléctrica 51310-311-000	0.00
312	Gas	0.00
313	Agua	0.00

DBE

*Handwritten signature and stamp area.*



Premio  
Nacional  
Cerámica

314	Telefonía tradicional 51310-314-000	5,000.00
317	Servicios de acceso de Internet, redes y procesamiento de información	4,000.00
318	Servicios Postales y Telegráficos 51310-318-000	70,000.00
319	Servicios integrales y otros servicios	0.00
322	Arrendamiento de edificios	0.00
323	Arrendamiento de mobiliario y equipo de administración, educacional y recreativo 51320-323-000	0.00
325	Arrendamiento de equipo de transporte 51320-325-000	0.00
326	Arrendamiento de maquinaria, otros equipos y herramientas	0.00
329	Otros arrendamientos	24,944.64
3300	SERVICIOS GENERALES 51300-000-000	0.00
331	Servicios legales, de contabilidad, auditoría y relacionados 51330-	97,440.00
332	Servicios de diseño, arq, ing, y actividades relacionadas	0.00
333	Servicios de consultoría adva, procesos, técnica y en tecnologías inf	0.00
334	Servicios de capacitación 51330-334-000	0.00
336	Servicios de apoyo administrativo, traducción, fotocopiado e impresión 51330-336-000	34,050.91
339	Servicios profesionales, científicos y técnicos integrales 51330-331-000	0.00
341	Servicios financieros y bancarios 51340-341-000	13,000.00
344	Seguros de responsabilidad patrimonial y fianzas 51340-344-000	4,213.67
345	Seguro de bienes patrimoniales	0.00
348	Comisiones por ventas	0.00
351	Conservación y mantenimiento menor de inmuebles	0.00
352	Instalación, reparación y mantenimiento de mobiliario y equipo de administración, educacional y recreativo 51350-355-000	3,557.96
353	Instalación, reparación y mantenimiento de equipo de cómputo y tecnología de la información	11,000.00
354	Instalación, reparación y mantenimiento de equipo e instrumental médico y de laboratorio	0.00
355	Reparación y mantenimiento de equipo de transporte	5,000.00
356	Reparación y mantenimiento de equipo de defensa y seguridad	0.00
357	Instalación, reparación y mantenimiento de maquinaria, otros equipos y herramienta	0.00
358	Servicios de limpieza y manejo de desechos	0.00
359	Servicios de jardinería y fumigación	0.00
361	Difusión por radio, televisión y otros medios de mensajes sobre programas y actividades gubernamentales	17,368.66
363	Servicios de creatividad, preproducción y producción de publicidad, excepto Internet 51360-363-000	224,355.60
365	Servicios de la industria fílmica del sonido y video	0.00
371	Pasajes aéreos	60,845.09
372	Pasajes terrestres 51370-372-000	2,660.47
375	Viáticos en el país 51370-137-500	9,377.66
379	Otros servicios de traslado y hospedaje	512.40
381	Gastos de Ceremonial	295,387.25



Premio  
Nacional  
Cerámica

*[Handwritten signature]*  
01/10/20

382	Gastos de orden social y cultural 51380-382-000	1,822,022.98
383	Congresos y convenciones 51380-383-000	0.00
392	Impuestos y derechos 51390-392-000	3,500.00
395	Penas,multas,accesorios y actualizaciones 51390-395-000	10,000.00
399	Servicios Varios (tintoreria botarga)	0.00
4000	<b>TRANSFERENCIAS, ASIGNACIONES, SUBSIDIOS Y OTRAS AYUDAS 52000-000-000</b>	\$ -
441	<b>Ayudas sociales a personas 52410-000-000</b>	
5000	<b>BIENES MUEBLES, INMUEBLES E INTANGIBLES</b>	\$ -
511	<b>Muebles de oficina y estantería</b>	0.00
512	Muebles, excepto de oficina y estantería	0.00
513	Bienes artisticos, culturales y cientificos	0.00
515	Equipo de cómputo de tecnologías de la información	0.00
519	Otros mobiliarios y equipos de administración	0.00
523	Cámaras fotográficas y de video	0.00
565	Equipo de comunicación y telecomunicación	0.00
	TOTAL DE PRESUPUESTO	0.00
	AMPLIACION AUTORIZADA	0.00
	<b>TOTAL DE PRESUPUESTO</b>	<b>\$ 3,763,615.50</b>

*[Handwritten signature]*

*[Handwritten signature]*

*[Handwritten signature]*

*[Handwritten signature]*

DBE

*[Handwritten signature]*  
MIRIAM





Premio  
Nacional  
Cerámica

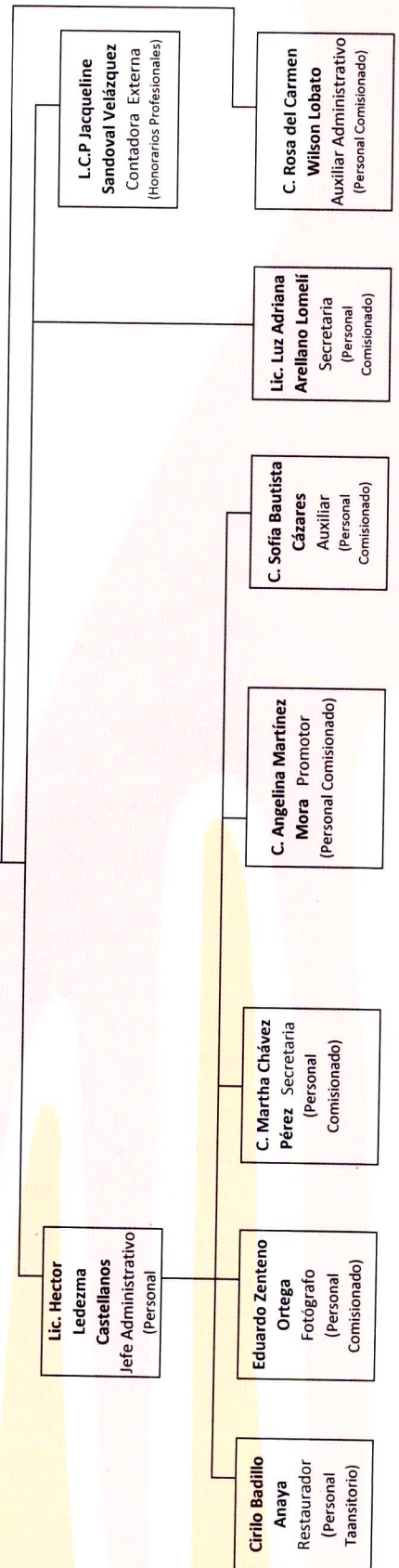
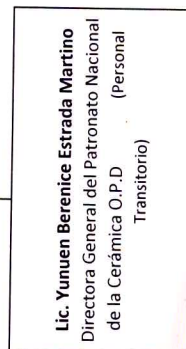
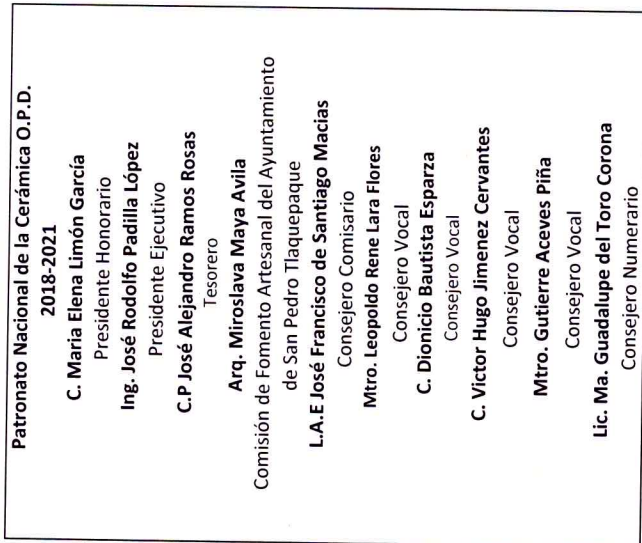



Premio  
Nacional  
Cerámica

**PATRONATO NACIONAL DE LA CERÁMICA, O.P.D.  
PRESUPUESTO DE INGRESOS 2019**

<b>CUENTA</b>	<b>CONCEPTO</b>	<b>PRESUPUESTO 2019</b>
42230-001-000	Municipio de San Pedro Tlaquepaque	1,900,000.00
42120-001-000	Fondo Nacional para el Fomento Artesanal	200,000.00
41730-000-013	Municipio de Guadalajara	25,000.00
41730-000-014	Municipio de Tonalá	25,000.00
41730-000-001	Iteso, A.C.	100,000.00
42120-002-000	Secretaría de Planeación Administración y Finanzas del Estado	350,000.00
41730-000-007	Cámara Nacional de Comercio de Tlaquepaque	30,000.00
41730-000-012	Instituto de la Artesanía Jalisciense	15,000.00
42120-003-000	Secretaría de Cultura	550,000.00
41730-000-005	Municipio de Zapopan	20,000.00
41730-000-002	Fundación Alfredo Harp Helú	25,000.00
41730-000-008	Gobierno del Estado de Chihuahua	30,000.00
41730-000-003	Gobierno del Estado de Hidalgo	30,000.00
41730-000-002	Amigos del Arte	90,615.50
41730-000-011	Municipio de Tlajomulco de Zúñiga	30,000.00
41740-000-001	Venta de mercancía autorizada por el consejo	21,000.00
41730-000-004	José Luis Gutiérrez Llamas	2,000.00
41730-000-006	Termimex, S.A. de C.V.	5,000.00
41730-000-009	José Francisco de Santiago M	5,000.00
41730-000-010	Carlos Guillermo Lares Ceballos	10,000.00
41730-000-003	HSBC México, S.A.	300,000.00
		<b>3,763,615.50</b>



Premio  
Nacional  
Cerámica

**PATRONATO NACIONAL DE LA CERÁMICA, O.P.D.  
PRESUPUESTO DE EGRESOS 2019**

<b>OG</b>	<b>DESCRIPCIÓN</b>	<b>PRESUPUESTO 2019</b>
<b>1000</b>	<b>SERVICIOS PERSONALES 51100-000-000</b>	<b>\$ 889,395.70</b>
113	Sueldos base al personal permanente 51110-113-000	0.00
121	Honorarios asimilables a salarios 51120-121-000	889,395.70
<b>2000</b>	<b>MATERIALES Y SUMINISTROS 51200-000-000</b>	<b>\$ 155,982.52</b>
211	Materiales, útiles y equipos menores de oficina 51210-211-000	18,420.24
212	Materiales y útiles de impresión y reproducción 51210-212-000	7,588.26
214	Materiales, útiles y equipos menores de tecnologías de la información y comunicaciones 51210-214-000	434.87
215	Material impreso e información digital 51210-215-000	15,390.55
216	Material de limpieza 51210-216-000	5,719.88
217	Materiales y útiles de enseñanza 51210-217-000	0.00
218	Materiales para el registro e identificación de bienes y personas 51210-218-000	7,767.97
221	Productos alimenticios para personas 51220-221-000	11,280.17
223	Utensilios para el servicio de alimentación 51220-223-000	3,036.55
242	Cemento y productos de concreto	0.00
243	Cal, yeso y productos de yeso	0.00
245	Vidrio y productos de vidrio	0.00
246	Material eléctrico y electrónico 51240-246-000	264.18
248	Materiales complementarios 51240-248-000	0.00
249	Otros materiales y artículos de construcción y reparación 51240-249-000	8,387.64
254	Materiales, accesorios y suministros médicos	0.00
255	Materiales, accesorios y suministros de laboratorio	0.00
261	Combustibles, lubricantes y aditivos 51260-261-000	39,500.00
271	Vestuario y uniformes 51270-271-000	17,372.16
272	Prendas de seguridad y protección personal	0.00
273	Artículos deportivos 51270-273-000	0.00
274	Productos textiles 51270-274-000	0.00
291	Herramientas menores 51290-291-000	0.00
292	Refacciones y accesorios menores de edificios 51290-292-000	0.00
293	Refacciones y accesorios menores de mobiliario y equipo de oficina 51290-293-000	11,455.78
294	Refacciones y equipos menores de equipo de cómputo 51290-294-000	7,856.27
296	Refacciones y accesorios menores de equipo de transporte 51290-296-000	0.00
299	Refacciones y accesorios menores otros bienes inmuebles	1,508.00
<b>3000</b>	<b>SERVICIOS GENERALES 51300-000-000</b>	<b>\$ 2,718,237.28</b>
311	Energía eléctrica 51310-311-000	0.00
312	Gas	0.00
313	Agua	0.00



Premio  
Nacional  
Cerámica

314	Telefonía tradicional 51310-314-000	5,000.00
317	Servicios de acceso de Internet, redes y procesamiento de información	4,000.00
318	Servicios Postales y Telegráficos 51310-318-000	70,000.00
319	Servicios integrales y otros servicios	0.00
322	Arrendamiento de edificios	0.00
323	Arrendamiento de mobiliario y equipo de administración, educacional y recreativo 51320-323-000	0.00
325	Arrendamiento de equipo de transporte 51320-325-000	0.00
326	Arrendamiento de maquinaria, otros equipos y herramientas	0.00
329	Otros arrendamientos	24,944.64
3300	SERVICIOS GENERALES 51300-000-000	0.00
331	Servicios legales, de contabilidad, auditoría y relacionados 51330-	97,440.00
332	Servicios de diseño, arq, ing, y actividades relacionadas	0.00
333	Servicios de consultoría adva, procesos, técnica y en tecnologías inf	0.00
334	Servicios de capacitación 51330-334-000	0.00
336	Servicios de apoyo administrativo, traducción, fotocopiado e impresión 51330-336-000	34,050.91
339	Servicios profesionales, científicos y técnicos integrales 51330-331-000	0.00
341	Servicios financieros y bancarios 51340-341-000	13,000.00
344	Seguros de responsabilidad patrimonial y fianzas 51340-344-000	4,213.67
345	Seguro de bienes patrimoniales	0.00
348	Comisiones por ventas	0.00
351	Conservación y mantenimiento menor de inmuebles	0.00
352	Instalación, reparación y mantenimiento de mobiliario y equipo de administración, educacional y recreativo 51350-355-000	3,557.96
353	Instalación, reparación y mantenimiento de equipo de cómputo y tecnología de la información	11,000.00
354	Instalación, reparación y mantenimiento de equipo e instrumental médico y de laboratorio	0.00
355	Reparación y mantenimiento de equipo de transporte	5,000.00
356	Reparación y mantenimiento de equipo de defensa y seguridad	0.00
357	Instalación, reparación y mantenimiento de maquinaria, otros equipos y herramienta	0.00
358	Servicios de limpieza y manejo de desechos	0.00
359	Servicios de jardinería y fumigación	0.00
361	Difusión por radio, televisión y otros medios de mensajes sobre programas y actividades gubernamentales	17,368.66
363	Servicios de creatividad, preproducción y producción de publicidad, excepto Internet 51360-363-000	224,355.60
365	Servicios de la industria filmica del sonio y video	0.00
371	Pasajes aereos	60,845.09
372	Pasajes terrestres 51370-372-000	2,660.47
375	Viaticos en el pais 51370-137-500	9,377.66
379	Otros servicios de traslado y hospedaje	512.40
381	Gastos de Ceremonial	295,387.25



Premio  
Nacional  
Cerámica

382	Gastos de orden social y cultural 51380-382-000	1,822,022.98
383	Congresos y convenciones 51380-383-000	0.00
392	Impuestos y derechos 51390-392-000	3,500.00
395	Penas,multas,accesorios y actualizaciones 51390-395-000	10,000.00
399	Servicios Varios (tintoreria botarga)	0.00
<b>4000</b>	<b>TRANSFERENCIAS, ASIGNACIONES, SUBSIDIOS Y OTRAS AYUDAS 52000-000-000</b>	<b>\$ -</b>
<b>441</b>	<b>Ayudas sociales a personas 52410-000-000</b>	
<b>5000</b>	<b>BIENES MUEBLES, INMUEBLES E INTANGIBLES</b>	<b>\$ -</b>
<b>511</b>	<b>Muebles de oficina y estantería</b>	<b>0.00</b>
512	Muebles, excepto de oficina y estantería	0.00
513	Bienes artisticos, culturales y cientificos	0.00
515	Equipo de cómputo de tecnologías de la información	0.00
519	Otros mobiliarios y equipos de administración	0.00
523	Cámaras fotográficas y de video	0.00
565	Equipo de comunicación y telecomunicación	0.00
	TOTAL DE PRESUPUESTO	0.00
	AMPLIACION AUTORIZADA	0.00
	<b>TOTAL DE PRESUPUESTO</b>	<b>\$ 3,763,615.50</b>



# PATRONATO NACIONAL DE LA CERÁMICA O.P.D

## Lista de asistencia

San Pedro Tlaquepaque Jal. 12 de diciembre del 2018

Premio Nacional Cerámica



No.	NOMBRE	NOMBRAMIENTO	FIRMA
1	C.P. José Alejandro Ramos Rosas. En representación de la C. María Elena Limón García	Presidente Honorario	
2	Ing. José Rodolfo Padilla Lopez	Presidente Ejecutivo	
3	C.P. José Alejandro Ramos Rosas	Tesorero	
4	Lic. Yunuen Berenice Estrada Martino	Secretaria Técnica y Directora General del Patronato Nacional de la Cerámica	
5	Arq. Miroslava Maya Avila	Comisión de Fomento Artesanal del Ayuntamiento de San Pedro Tlaquepaque	
6	L. A. E José Francisco de Santiago Macias	Consejero Comisario	
7	Lic. Rafael Lara López. En representación del Mtro. Leopoldo Rene Lara Flores	Consejero vocal	
8	C. Dionicio Bautista Esparza	Consejero vocal	DBE
9	C. Víctor Hugo Jimenez Cervantes	Consejero Vocal	
10	Mtro. Gutierrez Aceves Piña	Consejero Vocal	
11	Lic. Ma. Guadalupe del Toro Corona	Consejero Numerario	

Pisciliano Sánchez 19, Centro Cultural "El Refugio", Tlaquepaque, Jalisco. C.P. 45500

Tels.: 3838 6556, 3639 1501 E-mail: premiouq@hotmail.com



# PATRONATO NACIONAL DE LA CERÁMICA O.P.D

## Lista de asistencia

San Pedro Tiaquepaque Jal. 12 de diciembre del 2018

No.	NOMBRE	NOMBRAMIENTO	FIRMA
1	C.P. José Alejandro Ramos Rosas. En representación de la C. María Elena Limón García	Presidente Honorario	
2	Ing. José Rodolfo Padilla Lopez	Presidente Ejecutivo	
3	C.P. José Alejandro Ramos Rosas	Tesorero	
4	Lic. Yunuen Berenice Estrada Martino	Secretaría Técnica y Directora General del Patronato Nacional de la Cerámica	
5	Arq. Miroslava Maya Avila	Comisión de Fomento Artesanal del Ayuntamiento de San Pedro Tiaquepaque	
6	L. A. E José Francisco de Santiago Macias	Consejero Comisario	
7	Lic. Rafael Lara López. En representación del Mtro. Leopoldo Rene Lara Flores	Consejero vocal	
8	C. Dionicio Bautista Esparza	Consejero vocal	
9	C. Victor Hugo Jimenez Cervantes	Consejero Vocal	
10	Mtro. Gutierrez Aceves Piña	Consejero Vocal	
11	Lic. Ma. Guadalupe del Toro Corona	Consejero Numerario	