



Premio  
Nacional  
Cerámica

**ACTA DE REUNIÓN EXTRAORDINARIA  
CONSEJO DIRECTIVO  
PATRONATO NACIONAL DE LA CERÁMICA  
ORGANISMO PÚBLICO DESCENTRALIZADO**

Siendo las 9:00 horas del día 10 de diciembre del 2019, en la Sala de cocinas ubicada en el Centro Cultural el Refugio en la calle Donato Guerra No. 190 del municipio de San Pedro Tlaquepaque, Jalisco, se reunieron los consejeros del Patronato Nacional de la Cerámica, con el objetivo de celebrar una reunión de trabajo extraordinaria, debidamente notificados a los integrantes del mismo, bajo el siguiente:

**ORDEN DEL DÍA**

- 1.- Lista de asistencia.
- 2.- Verificación y declaración del quórum legal para sesionar.
- 3.- Lectura y aprobación del orden del día.
- 4.- Lectura y aprobación del acta anterior
- 5.- Presentación y aprobación en su caso del presupuesto 2020
- 6.- Asuntos Varios

Para dar inicio a esta sesión, en uso de la palabra el L.C.P. José Alejandro Ramos Rosas, Tesorero del Patronato, en representación de la C. María Elena Limón García, Presidenta Honoraria, dirige un saludo a los presentes, solicitando a la Lic. Dora María Fafutis Morris, pase lista de asistencia.

**Punto No. 1.- Lista de asistencia** En uso de la palabra la Lic. Dora María Fafutis, procede a dar cumplimiento a la instrucción del Lic. José Alejandro Ramos Rosas, nombrando lista de asistencia.



Premio  
Nacional  
Cerámica

**Punto No. 2.- Verificación del quórum legal para sesionar.** La Lic. Dora María Fafutis, verifica que existan el número de asistentes, acto seguido el Lic. José Alejandro Ramos Rosas, procede a declarar quórum Legal para dar inicio a la sesión.

**Punto No. 3.- Lectura y aprobación el orden del día.-** En uso de la palabra, el Licenciado José Alejandro Ramos Rosas, somete a consideración la aprobación del orden del día; siendo aprobado por unanimidad.

**Punto No. 4.- Lectura del acta anterior y en su caso aprobación .-** En uso de la palabra el Lic. José Alejandro Ramos Rosas, solicita a la Lic. Dora María Fafutis, someta a votación de los integrantes la dispensa de la lectura de la misma, considerando que les fué enviada con anterioridad, solicitud que es aprobada por la totalidad de los asistentes.

**Punto No. 5.- Presentación y aprobación del presupuesto 2020.-** Para el desahogo de este punto, el Licenciado José Alejandro Ramos Rosas inicia dando lectura al presupuesto de Ingresos, haciendo del conocimiento de los presentes las principales fuentes de ingresos.

Posteriormente procede a la lectura del Presupuesto de egresos 2020, dando lectura a los rubros principales, ofreciendo explicación detallada en las sub-cuentas y que gastos engloban las mismas.

La Lic. Dora María Fafutis Morris interviene presentado propuestas para patrocinios en especie de esta forma disminuir los gastos de operación.

El Lic. José Alejandro Ramos Rosas, solicita a la Lic. Dora María Fafutis Morris, Secretaria Técnica que ponga a consideración de los integrantes del Patronato si están de acuerdo en la aprobación del presupuesto 2020, se manifiesten levantando la mano a lo que da seguimiento la Licenciada Fafutis, siendo aprobado por unanimidad de los presentes.

**Punto No. 6.- Asuntos varios.-** Continuando con el sexto punto del orden del día, el Licenciado Alejandro Ramos Rosas, cede el uso de la palabra a la Regidora Miroslava Maya, presenta la propuesta de que el Patronato brinde el apoyo para que se realice el proyecto de una feria gastronómica del estado de Yucatán dentro de la celebración de la 44 Edición del Premio Nacional de la Cerámica, contando con la aceptación de los Patronos, quienes solicitan se puntualice en organización y logística.

El Lic. José Francisco de Santiago Vital, propone se realice un resumen tipo mapping para presentar la historia y desarrollo del Premio Nacional de la Cerámica.



Premio  
Nacional  
Cerámica

La Regidora Miroslava Maya también dió a conocer las gestiones que está realizando en el Congreso del Estado para recibir más recursos para la realización de la 44 Edición del Premio Nacional de la Cerámica

En otro orden de ideas, la Licenciada Fafutis, expuso el resultado de las diferentes visitas y reuniones que está realizando con las diferentes Instituciones y Casas de artesanos en donde recibió diferentes propuestas y quejas, aportando con los cambios que se pueden realizar para dar realce al Premio Nacional de la Cerámica, enfatizando en la opción de que se inscriban piezas de calidad y que no hayan participado en otros concursos.

Solicitando el apoyo a todos los integrantes el apoyo necesario para que estas propuestas puedan ser llevadas a cabo.

Entre los puntos a cuidar , se hizo mención de que para evitar que las piezas sean presentadas en mas de una edición o que las piezas sean presentadas por diferentes familiares, se presente un breve video del proceso de elaboración de la pieza participante.

El Sr. Dionicio Bautista, expone la propuesta de crear vínculos para participar en corredores turísticos artesanales y talleres a fin de seguir dando a conocer el trabajo de los artesanos

Para cerrar el punto No. 6 de asuntos varios, la Licenciada Dora María Fafutis-Morris, considerando poder aprovechar el remanente del presupuesto 2019, y dada la necesidad en el Patronato de una unidad para el traslado de obras, presenta la propuesta de la adquisición de una camioneta poniendo a consideración de los integrantes del Patronato las siguientes cotizaciones:

Unidad pick up doble cabina transmisión manual

DAOSA, S.A. DE C.V.

\$ 304,855.00

OZ TOYOTA GUADALAJARA

379,000.00

JIMENEZ AUTOMOTRIZ

353,845.00

Una vez que fueron analizadas las cotizaciones presentadas se sometió a votación la elección de compra, siendo por decisión unánime que se adquiriera la Nissan doble cabina de DAOSA, S.A. DE C.V.

No habiendo más asuntos que tratar, se levanta la sesión siendo las 10:09 horas y firmando la presente acta los que en ella participaron

L.C.P. José Alejandro Ramos Rosas  
Tesorero

(En representación de la C. María Elena Limón García, Presidenta Honoraria)

Handwritten signature on the left margin.

DBE

Handwritten signature at the bottom left.

Vertical handwritten text: MROSLAVA

Handwritten mark on the right margin.

Large handwritten signature and stamp in the center-right area.

Handwritten signature at the bottom right.



Premio  
Nacional  
Cerámica

C. Pablo Padilla López en representación del  
Ing. Rodolfo Padilla López  
Presidente ejecutivo

Lic. Dora María Fafutis Morris  
Secretario Técnico y Director General del Patronato Nacional de la Cerámica

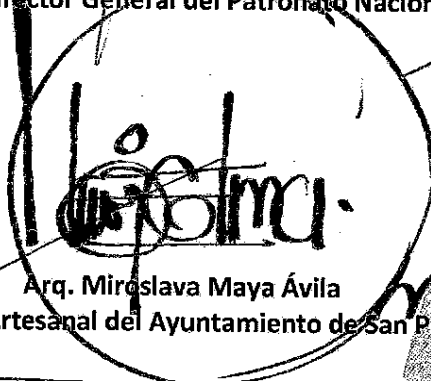

Arq. Miroslava Maya Ávila  
Comisión de Fomento Artesanal del Ayuntamiento de San Pedro Tlaquepaque

Lic. Rafael Lara López en representación del  
Mtro. Leopoldo Rene Lara Flores  
Consejero Vocal



Premio  
Nacional  
Cerámica

DBE

C. Dionicio Bautista Esparza

Consejero Vocal

Lic. Jaime Rubén López Pastrana en representación del  
Mtro. Gutierre Alvar Alonso Aceves Piña

C. Francisco de Santiago Vital en representación del  
Lic. José Francisco de Santiago Macías



Premio  
Nacional  
Cerámica

**PATRONATO NACIONAL DE LA CERAMICA O.P.D.  
PRESUPUESTO DE EGRESOS 2020**

OG	DESCRIPCIÓN	PRESUPUESTO 2020
<b>1000</b>	<b>SERVICIOS PERSONALES 5110</b>	<b>889,395.70</b>
121	5112-1211 Honorarios asimilables a salarios	889,395.70
<b>2000</b>	<b>MATERIALES Y SUMINISTROS 5120</b>	<b>316,839.30</b>
211	5121-2111 Materiales, útiles y equipos menores de oficina	25,000.00
212	5121-2121 Materiales y útiles de impresión y reproducción	15,000.00
214	5121-2141 Materiales, útiles y equipos menores de tecnologías de la información y comunicaciones	5,000.00
215	5121-2151 Material impreso e información	22,100.00
216	5121-2161 Material de limpieza	12,000.00
218	5121-2181 Materiales para el registro e identificación de bienes y personas	15,000.00
221	5122-2211 Productos alimenticios para personas	32,500.00
223	5122-2231 Utensilios para el servicio de alimentación	3,000.00
245	5124-2451 Materiales, accesorios y suministros médicos	4,689.30
246	5124-2461 Material eléctrico y electrónico	5,000.00
249	5124-2491 Otros materiales y artículos de construcción y reparación	8,350.00
261	5126-2611 Combustibles, lubricantes y aditivos	45,000.00
271	5127-2711 Vestuario y uniformes	70,000.00
291	5129-2911 Herramientas menores	10,000.00
293	5129-2931 Refacciones y accesorios menores de mob. y equipo de oficina	11,400.00
294	5129-2941 Refacciones y equipos menores de equipo de computo	7,800.00
296	5129-2961 Refacciones y accesorios menores de equipo de transporte	25,000.00
299	5129-2991 Refacciones y accesorios menores de otros inmuebles	
<b>3000</b>	<b>SERVICIOS GENERALES 5130</b>	<b>3,004,765.00</b>
314	5131-3141 Telefonía tradicional	6,000.00
317	5131-3171 Servicios de acceso de internet, redes y procesamiento de información	6,000.00
318	5131-3181 Servicios postales y telégrafos	70,000.00
329	5132-3291 Otros arrendamientos	28,900.00
331	5133-3311 Servicios legales, de contabilidad, auditoría y relacionados	118,320.00
336	5133-3361 Servicios de apoyo administrativo, traducción, fotocopiado e impresión	47,000.00
341	5134-3411 Servicios financieros y bancarios	13,000.00
344	5134-3441 Seguros responsabilidad patrimonial y fianzas	4,500.00
345	5134-3451 Seguro de bienes patrimoniales	15,000.00

*Handwritten notes and signatures on the left margin, including "ma" and "JASAVS".*

*Handwritten notes and signatures on the right margin, including "AM" and "DBE".*



Premio  
Nacional  
Cerámica

346	5134-3461 Almacenaje, envase y embalaje	25,000.00
347	5134-3471 Fletes y maniobras	35,000.00
351	5135-3511 Conservación y mantenimiento menor de inmuebles	1,500.00
352	5135-3521 Instalación, reparación y mantto. de mobiliario y equipo de admon. educativo y recreativo	39,000.00
353	5135-3531 Instalación, reparación y mantto. de equipo de cómputo y tecnología de la información	5,000.00
355	5135-3551 Reparación y mantenimiento de equipo de transporte	25,000.00
361	5136-3611 Difusión por radio, televisión y otros medios de mensaje sobre programas y actividades gubernam	29,450.00
363	5136-3631 Servicios de creatividad, pre-producción y producción de publicidad excepto internet	225,000.00
371	5137-3711 Pasajes aéreos	75,000.00
372	5137-3721 Pasajes terrestres	5,000.00
375	5137-3751 Viáticos en el país	19,377.66
379	5137-3791 Otros servicios de traslado y hospedaje	5,000.00
381	5138-3811 Gastos de ceremonial	339,695.00
382	5138-3821 Gastos de orden social y cultural	1,865,522.34
392	5139-3921 Impuestos y derechos	1,500.00
395	5139-3951 Penas, multas, accesorios y actualizaciones	
4000	<b>TRANSFERENCIAS, ASIGNACIONES, SUBSIDIOS Y OTRAS AYUDAS</b>	
441		
5000	<b>BIENES MUEBLES, INMUEBLES E INTANGIBLES</b>	62,000.00
511	Muebles de oficina y estantería	26,000.00
512	Muebles, excepto de oficina y estantería	
515	Equipo de cómputo de tecnologías de la información	36,000.00
	<b>TOTAL DE PRESUPUESTO DE EGRESOS 2020</b>	<b>4,273,000.00</b>



Premio  
Nacional  
Cerámica

PATRONATO NACIONAL DE LA CERAMICA O.P.D.  
PRESUPUESTO DE INGRESOS 2020

CTA	DESCRIPCION	PRESUPUESTO 2020
4223-001	MUNICIPIO DE SAN PEDRO TLAQUEPAQUE	2,840,000.00
4212-001	FONART	183,000.00
4212-005	SECRETARÍA DE CULTURA	560,000.00
4212-004	SECRETARÍA DE LA HACIENDA PÚBLICA	350,000.00
4173-2-0013	MUNICIPIO DE GUADALAJARA	25,000.00
4173-2-0011	MUNICIPIO DE TLAJOMULCO	30,000.00
4173-2-0014	MUNICIPIO DE TONALA	25,000.00
4173-2-0005	MUNICIPIO DE ZAPOPAN	20,000.00
4173-2-0001	ITESO, AC	100,000.00
4173-2-0007	CANACO TLAQUEPAQUE	30,000.00
4173-2-0017	FOMENTO CULTURAL BANAMEX	40,000.00
4173-2-0020	SECRETARÍA DE FINANZAS DE ZACATECAS	60,000.00
4173-2-0010	CARLOS GUILLERMO LARES	10,000.00
	<b>PRESUPUESTO DE INGRESOS 2020</b>	<b>4,273,000.00</b>

*[Handwritten scribble]*

*[Handwritten scribble]*

*[Handwritten signature]*

DBE

*[Large handwritten signature]*

*[Handwritten signature]*





Premio Nacional Cerámica

**PATRONATO NACIONAL DE LA CERÁMICA, O.P.D.**

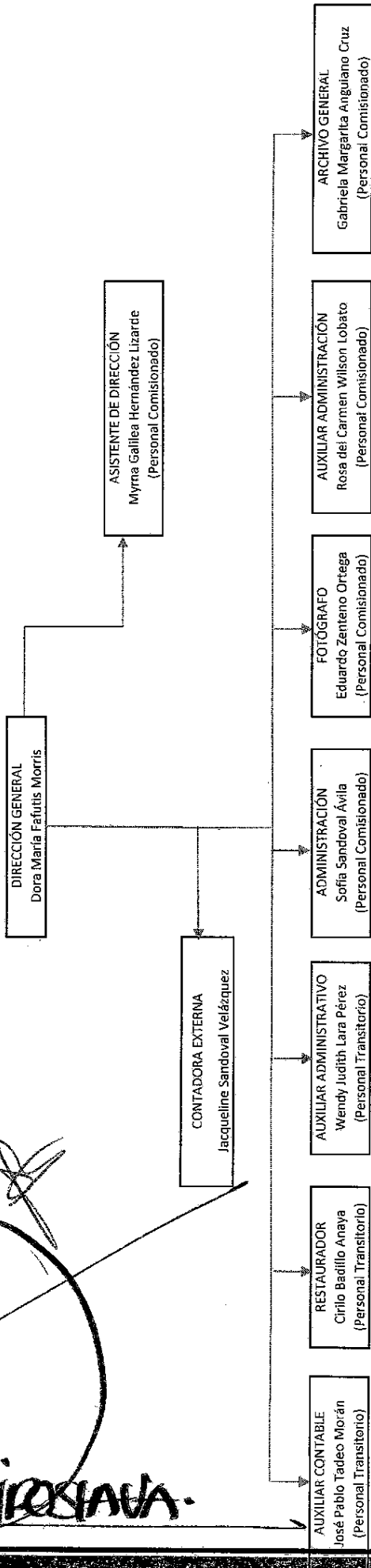

*[Handwritten signature]*

*[Large handwritten signature]*

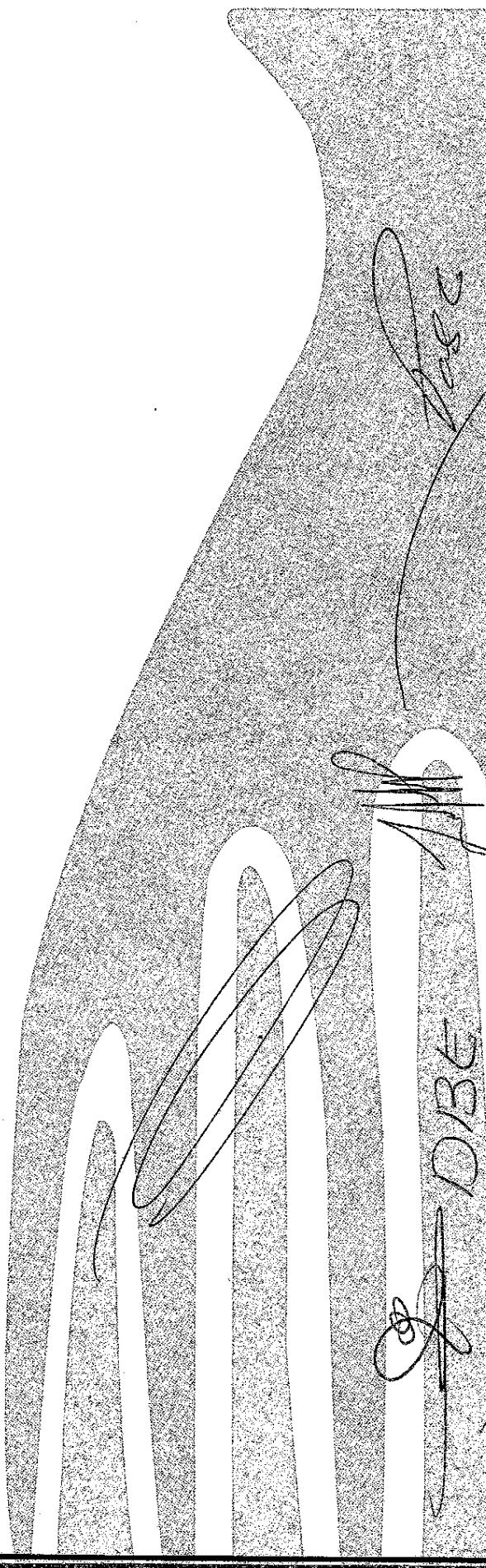

*[Handwritten signature]*

DIBE

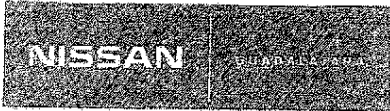

Country

DAOSA S.A. de C.V.  
Av. Plan de San Luis No. 2060,  
Lomas del Country  
C.P. 44610 Guadalajara, Jal.  
Tel. 01 (33) 8000-7000  
www.nissancountry.mx

Zapopan Jalisco a 5 de diciembre del 2019

AT'N. PATRONATO NACIONAL DE LA CERAMICA

Agradeciendo su confianza en base a su petición le presento la cotización solicitada de la unidad Nissan anexa

Nissan NP300 doble cabina  
(s) DIRECCION  
HIDRAULICA Y AIRE  
ACONDICIONADO T/M

Modelo	2020
Color	Blanco
Precio	\$ 304,855.00
Incluye IVA	

\*Precios sujetos a cambios sin previo aviso

Sin más por el momento me despido agradeciendo su atención y quedo a órdenes para cualquier duda pertinente

DAOSA, S.A. DE C.V.  
AV. Atentamente # 2060  
LOMAS DEL COUNTRY C.P. 44610  
TEL.: 01(33) 8000-7000 GUAD., JAL.  
R.F.C. DAG-040120-5W7

Miguel Angel Zepeda.

Av. Plan de san luis # 2060 Col. Lomas del country guadalajara, Jal. C.P. 44610  
Tel. 33 8000 7000 y cel. 3310157233

*[Handwritten signature]*

DBE

*[Handwritten signature]*

*[Handwritten signature]*  
*[Handwritten signature]*  
*[Handwritten signature]*  
UNIVERSIDAD DE GUANAJUATO

VEHÍCULOS ▾

COMPRAR UN NISSAN ▾

DUEÑOS NISSAN ▾

EXPERIENCIA NISSAN ▾

EXTERIOR ▾

INTERIOR ▾

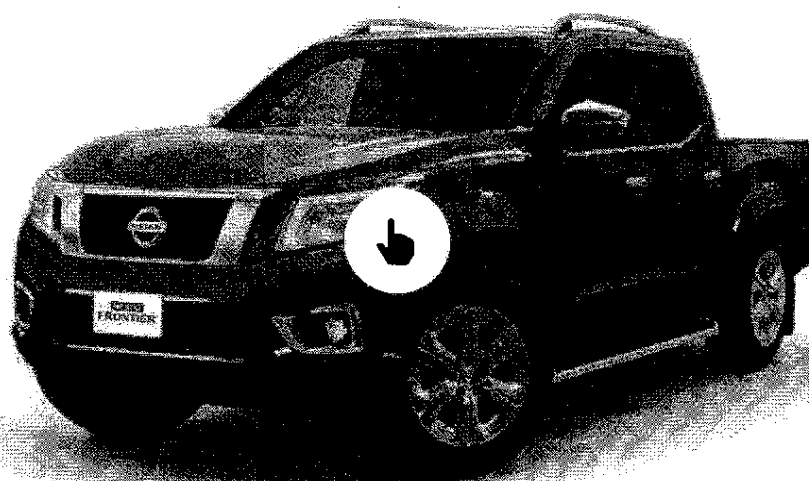

ROJO



\*Consulta a tu Distribuidor Autorizado Nissan para Conocer los Colores y Combinaciones Disponibles.

**DESAFIANTE A PRIMERA VISTA**

## DISEÑO EXTERIOR

En una jornada laboral o en una noche en la ciudad, Nissan NP300 FRONTIER siempre está lista para proporcionarte el mejor desempeño. Su alto rendimiento de combustible, en conjunto con su amplio espacio interior y la gran capacidad de carga, te permiten llevar contigo todo lo que necesitas.



1/10



## AL ALCANCE DE LA MANO

# DISEÑO INTERIOR

Hablar de vidrios de privacidad traseros, cristales y seguros eléctricos\* es un referente de confort, pero con Nissan NP300 FRONTIER también aprovechas el lado práctico de la tecnología a través de los controles al volante\*.

\*Consulta equipamiento y aditamentos especiales por versión.

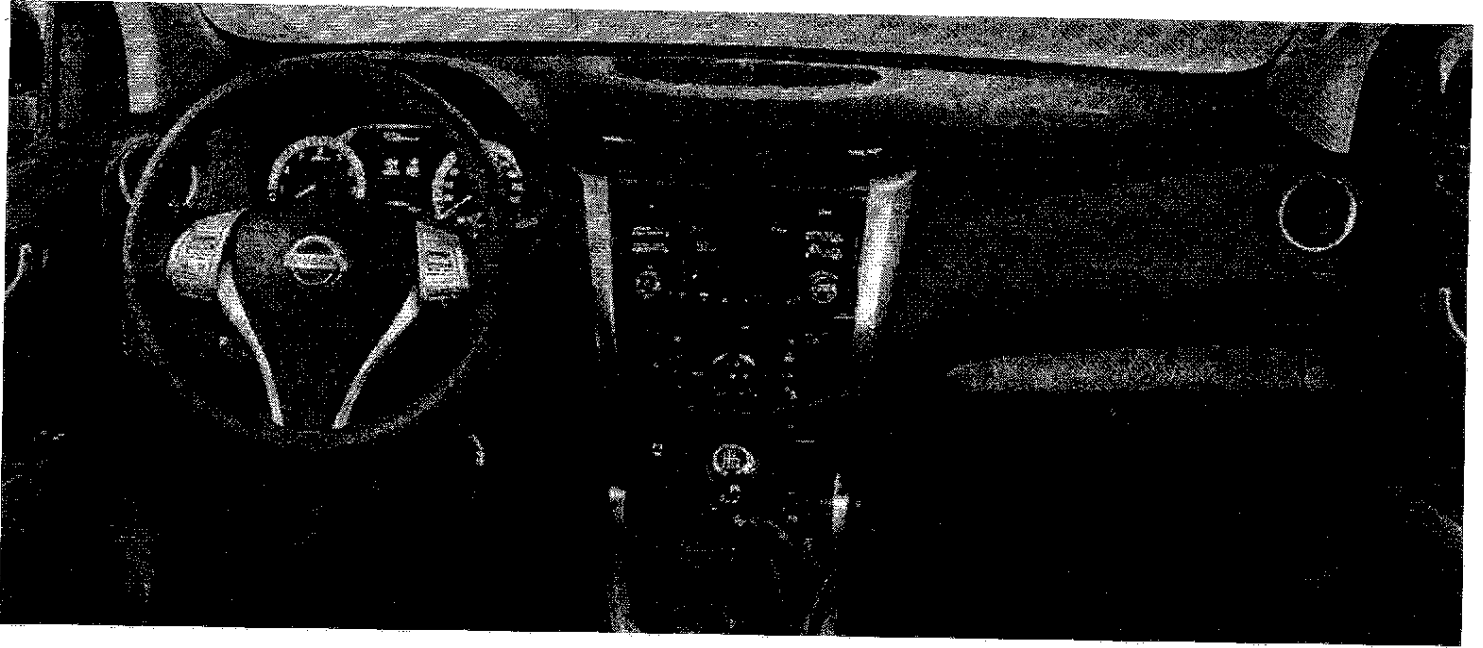

VESTIDURAS

LA EXCLUSIVIDAD TIENE EL COLOR DE NISSAN NP300 FRONTIER

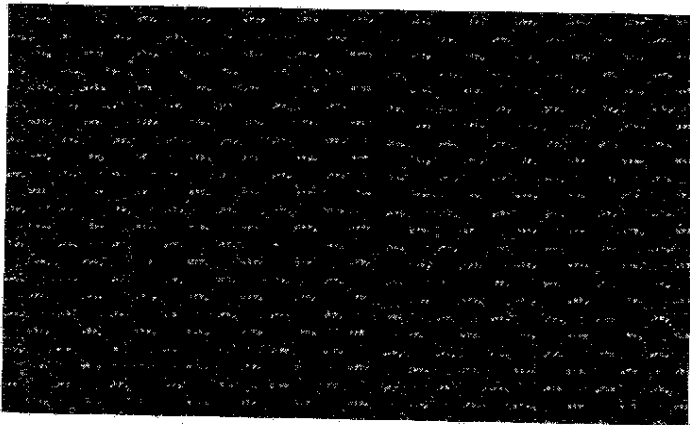

NEGRO

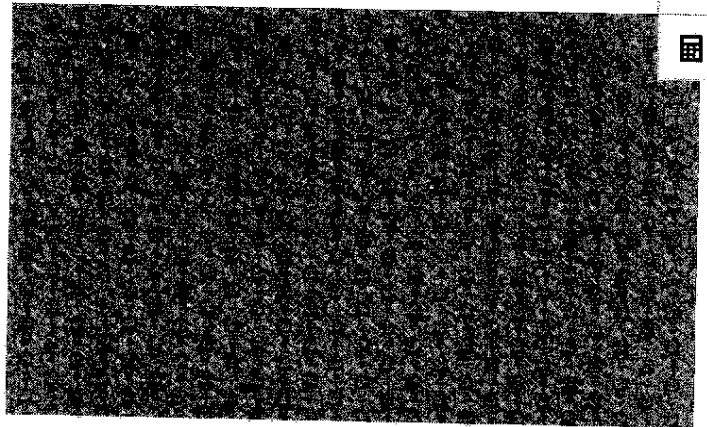

GRIS





1/3

CONTINÚA EXPLORANDO

VERSIONES >

SIGUIENTES PASOS



CONFIGÚRALO



COTÍZALO



LOCALIZA TU DISTRIBUIDOR



DESCARGA EL CATÁLOGO



**Jiménez**  
automotriz

Guadalajara, Jalisco

06 de Diciembre del 2019

*[Handwritten signature]*

Patronato nacional de la cerámica O.P.D.;

Por medio del presente documento, permítanme proporcionarles la información solicitada referente al vehículo Ford Ranger modelo 2019.

- \* La carrocería de doble cabina y motor 4 cilindros gasolina con transmisión estándar y A/A tendría un costo para ustedes de \$353,845.
- \* La carrocería de doble cabina y motor 4 cilindros a diesel con transmisión estándar y A/A tendría un costo para ustedes de \$419,701.

Cabe recalcar que esos precios son de flotilla y están sujetos a autorización según las condiciones de compra y existencia de unidades.

Adjunto en anexo el catálogo y ficha técnica de unidades cotizadas para información detallada.

Sin más por el momento quedo a la orden para cualquier aclaración o duda.

Atentamente;

Diego Preciado  
Ejecutivo de ventas

*[Large handwritten signature: Diego Preciado]*

*[Handwritten signature]*

DBE

*[Handwritten signature]*



Calzada González Gallo No. 230 esq. Dr. R. Michel, Col. San Carlos  
Guadalajara, Jalisco © Tels. 3942-5252 y 3619-2040  
www.jimenezford.com

Av. 20 de Noviembre No. 432, Col. Torrecillas  
Ocotlán, Jalisco © C.R. 47870 © Tels. 01 (392) 922-0477 / 0926 / 8941  
Lada sin costo 01-800-3750-100

Blue Oval

FORD  
RANGER 2019



*Ford*





**FUERZA,  
POTENCIA  
Y GRAN  
CAPACIDAD  
DE CARGA**

Ford Ranger 2019 cuenta con toda la potencia para brindarte el mejor desempeño. Podrás llevar a cualquier lugar, a través de cualquier terreno, lo que necesites para realizar todos tus trabajos y vivir las mejores experiencias.

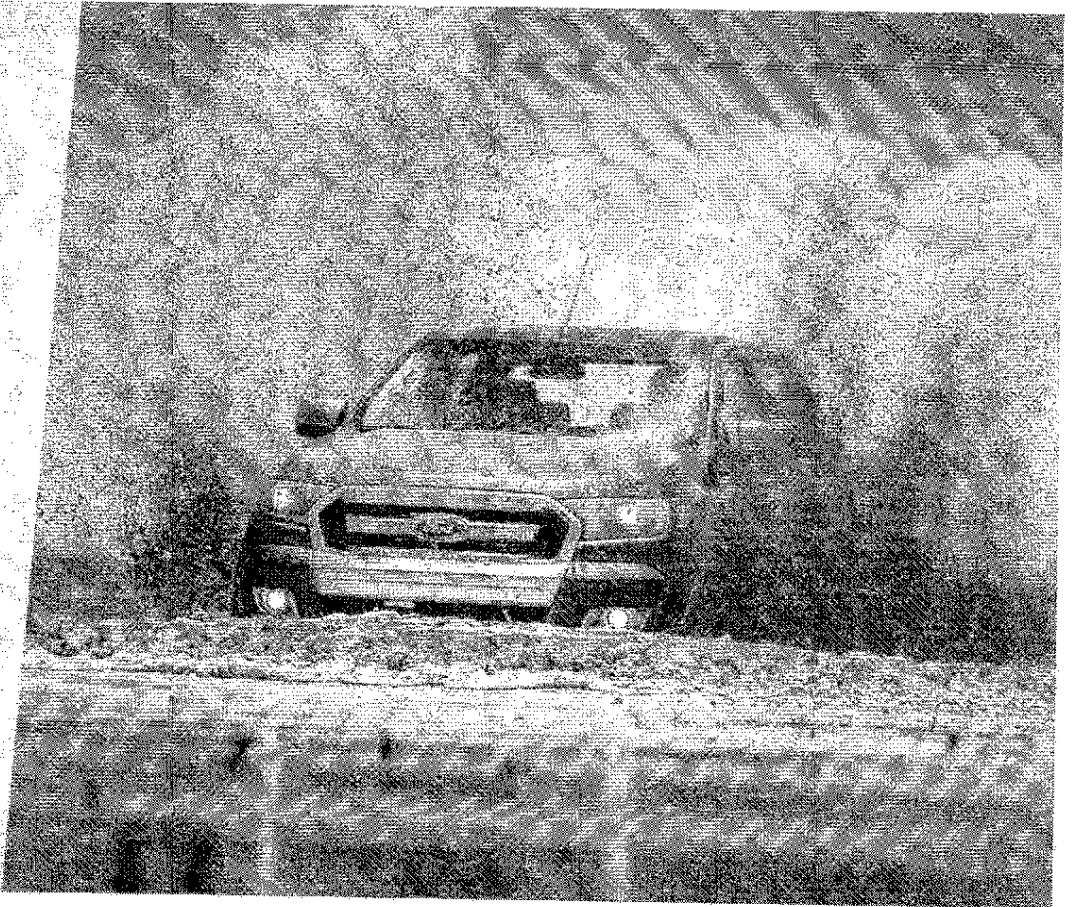



**CON FORD RANGER 2019  
SIEMPRE PODRÁS IR MÁS LEJOS**

**TRANSMISIÓN MANUAL**

De 7 Velocidades

**2.5 L**

Motor Ti-VT

**GASOLINA**

**164 HP**

**167**

litros de Torque

**TRANSMISIÓN AUTOMÁTICA**

De 6 Velocidades

**3.2 L**

Motor i5

**DIESEL**

**197 HP**

**347**

litros de Torque

**TRACCIÓN**

**4x4**



ESPERO



## INNOVACIÓN QUE TE MANTIENE CONECTADO

- Sistema de Audio AM/FM/CD/MP3 con 4 Bocinas y 2 Tweeters
- Entradas USB
- SYNC 3 con Pantalla Táctil de 8 pulgadas, Apple CarPlay® y Android Auto®



# SEGURIDAD QUE COMPLEMENTA SU GRAN DESEMPEÑO:

- Tracción ABS con EBD (Distribución Electrónica de Frenado) en las Cuatro Ruedas.
- Bolsos de Aire (frontales, laterales) y sensor de ocupante para pasajero y ceñidor de seguridad.
- Seguros Eléctricos con Apertura Remota.
- Llaves con Control.
- Alarma Perimetral.

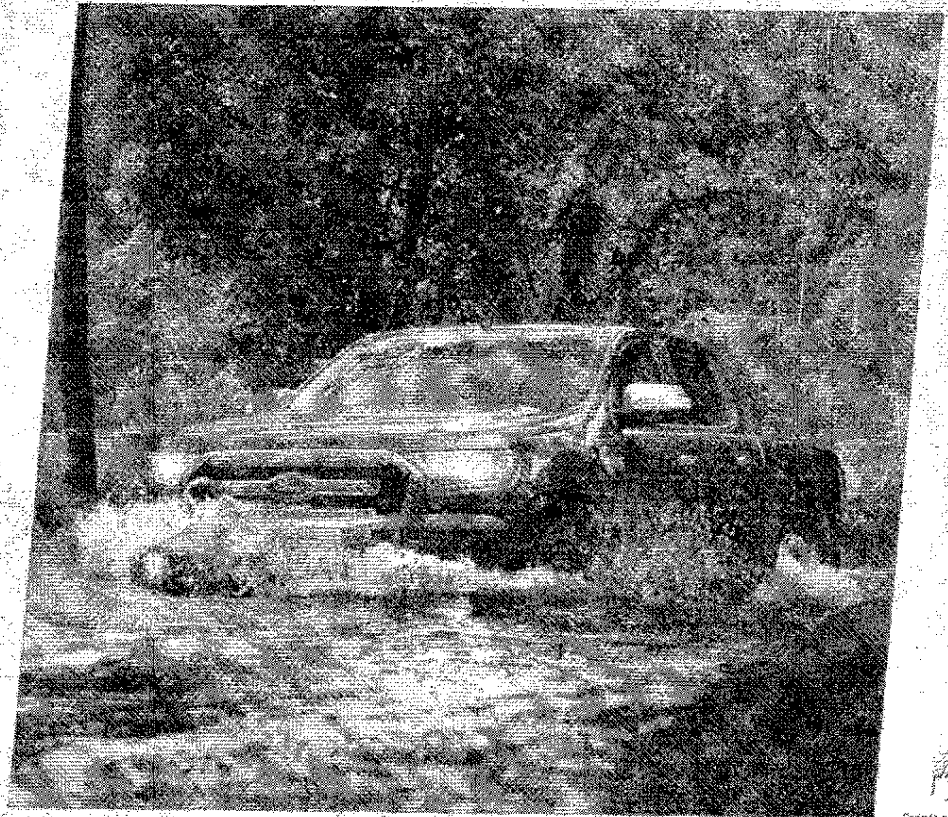

  
Chevrolet Malibu

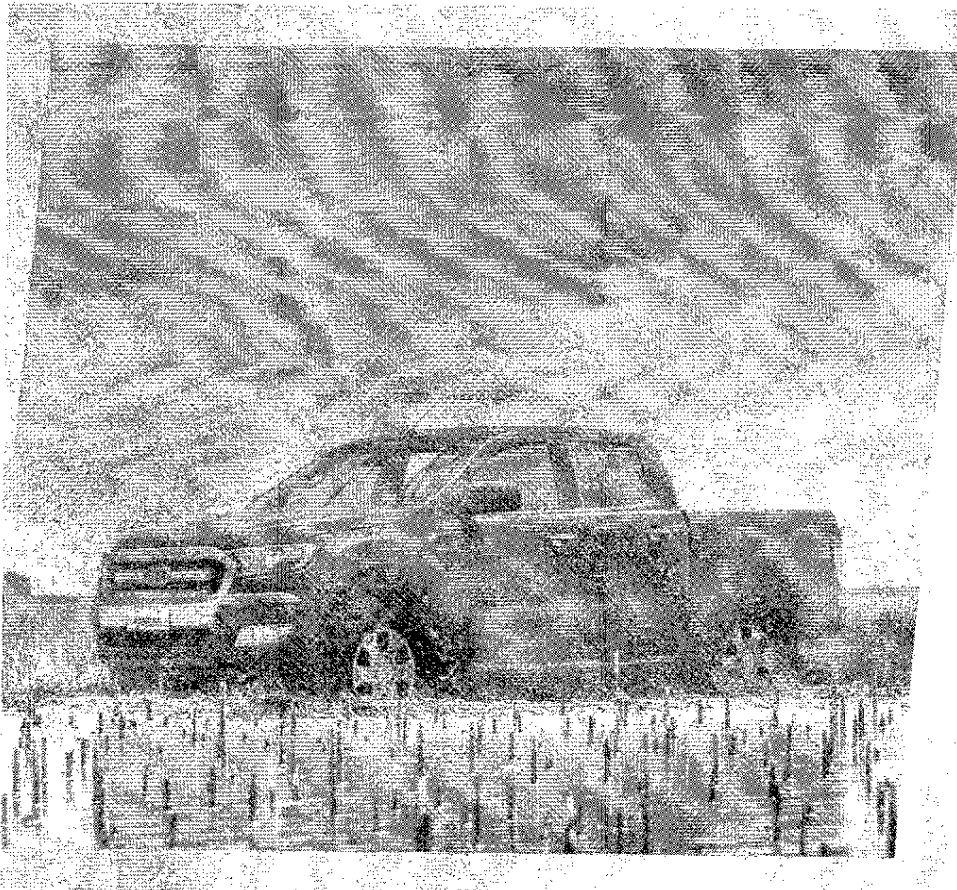

## **FUERZA Y PODER PARA REALIZAR TODOS TUS PLANES**

- Faros de Niebla
- Faros con Apagado Automático
- Espejos Laterales Cromados Ajustables Electrícamente
- Parrilla Cromada
- Ganchos de Sujeción de Carga en Interior de Caja Pick Up
- Ganchos de Sujeción Exteriores

  
Conoce más aquí

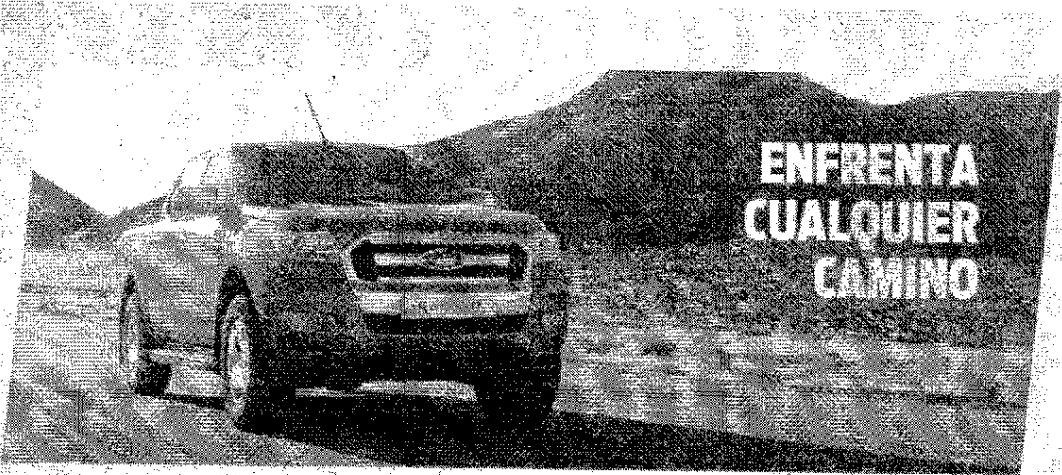

**ENFRENTA  
CUALQUIER  
CAMINO**

**CONTROL DE ESTABILIDAD ELECTRÓNICO (ESC)**

Los controles de estabilidad electrónica ayudan a mantener el control de la dirección del vehículo cuando se maneja en superficies resbaladizas o cuando el viento golpea el vehículo. El sistema detecta cuando el vehículo comienza a perder el control y ajusta automáticamente la potencia de frenado y la dirección para mantener el vehículo estable.

**VOLANTE CON CONTROLES DE AUDIO Y VELOCIDAD CRUCERO**

Permite controlar la música o la velocidad del vehículo directamente desde el volante. Así la conducción siempre será más cómoda y segura.

**SENSORES DE REVERSA**

Facilita el entrar o salir de un lugar de estacionamiento al detectar la presencia de obstáculos que no están visibles. A través de una alerta de audio, indica al conductor según cambia el tamaño del vehículo cuando se acerca de los obstáculos. Esta alerta se incrementa en frecuencia según aumenta la distancia al obstáculo.

**CONTROL DE DESCENSO DE PENDIENTES**

Este tipo de sistema ayuda a controlar la velocidad del vehículo cuando se descienden las pendientes. El sistema ajusta automáticamente la potencia de frenado para mantener la velocidad del vehículo constante. Este sistema también puede configurar el freno de mano para que se active solo si el conductor no presiona los pedales.



### CAPACIDADES

Modelo	Gasolina	Diesel
1.7	50	50
2.0	50	50
2.5	50	50
3.0	50	50

Capacidad de carga de hasta 1.27 toneladas en XL Gasolina.

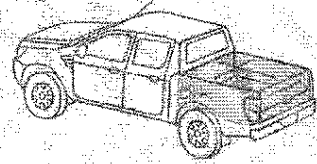

### DIMENSIONES

Modelo	Gasolina	Diesel
1.7	1700	1700
2.0	1700	1700
2.5	1700	1700
3.0	1700	1700

3  
Cinco milésimas

## XL GASOLINA 4X2

- Motor 2.0L (16V) 150CV (110kW) 4 cilindros
- Transmisión manual de 5 velocidades
- Dirección Servo
- Aire acondicionado
- ABS (Antilock Brake System) 4 ruedas
- Servofreno
- Control de estabilidad
- Control de presión de los neumáticos
- Radio y MP3
- Llaveros inteligentes
- Llantas de aluminio
- ABS (Antilock Brake System) 4 ruedas
- Servofreno
- Control de estabilidad
- Control de presión de los neumáticos
- Radio y MP3
- Llaveros inteligentes
- Llantas de aluminio

## XL GASOLINA 4X4

- Motor 2.0L (16V) 150CV (110kW) 4 cilindros
- Transmisión manual de 5 velocidades
- Dirección Servo
- Aire acondicionado
- ABS (Antilock Brake System) 4 ruedas
- Servofreno
- Control de estabilidad
- Control de presión de los neumáticos
- Radio y MP3
- Llaveros inteligentes
- Llantas de aluminio

## XLT GASOLINA 4X4

- Motor 2.0L (16V) 150CV (110kW) 4 cilindros
- Transmisión manual de 5 velocidades
- Dirección Servo
- Aire acondicionado
- ABS (Antilock Brake System) 4 ruedas
- Servofreno
- Control de estabilidad
- Control de presión de los neumáticos
- Radio y MP3
- Llaveros inteligentes
- Llantas de aluminio

### COLORES



Azul Clorana

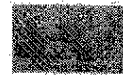

Rojo Multicolor



Negro Clorana



Plata Clorana



Blanco Clorana



Gris Clorana



Chevrolet más cerca





**XI GASOLINA  
4X2**

**XII GASOLINA  
4X4**

**XIII GASOLINA  
4X4**

**XIV DIESEL**

**XV DIESEL PIEL**

	XI GASOLINA 4X2	XII GASOLINA 4X4	XIII GASOLINA 4X4	XIV DIESEL	XV DIESEL PIEL
<b>ESPECIFICACIONES</b>					
Motor 2.2 16 V 90, 7 con base y 101 de cilindrada					
Motor 2.2 16 V 90, 7 con base y 107 de cilindrada					
Transmision manual de 5 velocidades					
Transmision Automatica de 5 velocidades					
Traccion					
Chasis y Puntos					
Electricidad y Accesorios					

	XI GASOLINA 4X2	XII GASOLINA 4X4	XIII GASOLINA 4X4	XIV DIESEL	XV DIESEL PIEL
<b>ACCESORIOS</b>					
Control de Estabilidad Electrónico (ESP)					
Control de Traccion de Puntos					
Control de Frenos y de Conversion de Fuelle al Volante					

	XI GASOLINA 4X2	XII GASOLINA 4X4	XIII GASOLINA 4X4	XIV DIESEL	XV DIESEL PIEL
<b>OPCIONES</b>					
Carroceria de Acero o Aluminio con 2 Puercos					
Sistema de Sonido Audio Hi-Fi con 4 Bocinas y 2 Parlantes					
Asientos L28					
3.000 con Aire Acondicionado y Puercos de 4.2 Pulgadas a Color					
3.000 con Proteccion Total de 6 Pulgadas, Aire Acondicionado y Asientos L28					

	XL GASOLINA 682	XI GASOLINA 636	XIV GASOLINA 486	XII DIESEL 701	XIII DIESEL PIEL 616
<b>REVISIONES</b>					
Motor Aislado con ECU (Diésel y Gasolina) en las Cuatro Ruedas	●				
Prueba de Frenado con Frenos Venteados		●			
Prueba de Frenado en Línea			●		
Pruebas de Aire Fresco y de Ventilación para Conductores y Pasajeros				●	
Pruebas de Aire (Partículas, Dióxido de Nitrógeno, Ozono y de Esmoke) para Conductores					●
Pruebas de Seguridad de las Frenadas					●
Pruebas de Motor					●
Pruebas de Ruido en Automóviles Recién Llavados					●
Pruebas de Ruido en Puertas y Capó					●
Pruebas de Parques					●
Pruebas de Puntos de Impacto					●
<b>EXAMENES</b>					
Aire Ambiente para el Motor	●				
Aire Ambiente para el Motor en Automóviles de Zona de Alta Contaminación	●				
Pruebas de Frenado en Línea y Frenado en Pista		●			
Pruebas de Frenado en Pista			●		
Pruebas de Frenado para el Conductor de una Rueda				●	
Pruebas de Frenado para el Conductor Pasajero					●
Pruebas de Frenado para el Espacio de Viajante					●
Pruebas de Frenado con Control de Velocidad y Velocidad Crítica					●
Pruebas de Frenado y Velocidad para los Pasajeros					●
Pruebas de Frenado de Lluvia					●
Pruebas de Frenado de Pared					●
Pruebas de Frenado de Punto de Impacto					●
Pruebas de Frenado de Punto de Impacto					●
Pruebas de Frenado de Punto de Impacto para el Conductor					●
Pruebas de Frenado de Punto de Impacto para el Pasajero					●
Pruebas de Frenado de Punto de Impacto para los Pasajeros					●
Pruebas de Frenado de Punto de Impacto para el Espacio de Viajante					●

XL GASOLINA  
4X2

XL GASOLINA  
4X4

XLT GASOLINA  
4X4

XLT DIESEL

XLT DIESEL PIEL

**EXTRAS**

	XL GASOLINA 4X2	XL GASOLINA 4X4	XLT GASOLINA 4X4	XLT DIESEL	XLT DIESEL PIEL
Parabrisa Deslizante en Negro					
Difusor de Aire en el Color de la Carrocería					
Defensa Trasera en Negro					
Defensa Trasera Cromada con Escudo					
Pantalla del Motor					
Pantalla Cromada					
4 Candeleros de Seguridad Carga en el Interior de Caja Pick Up					
6 Candeleros de Seguridad de Carga en el Exterior de Caja Pick Up					
Carachos de Bunkin Cromados					
Amplificador de Sonido Fiebre con Luces Cromadas					
Espejos Laterales en Negro Ajustables Manualmente					
Espejos Laterales Cromados Ajustables Manualmente					
Cinturón de Seguridad Manuales					
Espejos Laterales de Plata Cromados					
Cebros Laterales de Aluminio Cromados					
Almohadillas Cromadas					
Faros de niebla					
Fallo con apagado automático					



**TOYOTA**  
Acueducto

Capopan Jalisco a 09 de Diciembre 2019

Patronato Nacional de la Cerámica O.P.D.

A continuación presento la cotización de los siguientes modelos Toyota:

HILUX DOBLE CABINA BASE	2020	Precio: \$379,000
HILUX CABINA SENCILLA	2020	Precio: \$338,000

\*Anexo la ficha técnica del modelo

Incluye:

- Tanque lleno de gasolina
- Kit de herramientas de emergencia
- Tapetes de tela
- Garantía de planta de 3 años o 50,000 km de defensa a defensa\*
- Auxilio vial gratuito las 24 horas los 365 días del año por el tiempo de la garantía sin límite de eventos por año.
- Garantía contra corrosión 5 años sin límite de kilometraje
- Se puede extender la garantía hasta 7 años o 150,000 km
- Programa de apoyo por robo de partes internas y externas

Los precios son de cambio y pueden cambiar sin previo aviso

Agencia autorizadas

Compañía  
Dora Hernandez Marquez  
Asesor de Ventas  
De Toyota Cuautlajara  
Car. 14-10-13

*[Handwritten signature]*

**AVISO**

*[Handwritten signature]*

*[Handwritten signature]*

DBE

*[Handwritten signature]*



**LAS FUENTES**

Guadalajara, Jal. 17 de Diciembre de 2019

Patronato Nacional de la Ceramica O.P.D.  
PRESENTE

Por medio de la presente agradecemos la atención y preferencia hacia nosotros, a continuación ponemos a su amable consideración la cotización de las unidades que nos solicito:

Nissan NP300 Doble cabina S T/M AC PAQ SEG 6 VEL. 2020 \$ 304,855.00

Precio I.V.A. incluido

Los precios antes mencionados, no incluyen placas, gestoría o seguro, y tienen vigencia al día 31 de Diciembre de 2019. Precios sujetos a cambio sin previo aviso

Sin mas por el momento, y en espera de la confirmación de su pedido, o aclaración de cualquier duda que surja, me despido de usted.

**A T E N T A M E N T E**

Lic. Marco Antonio Nava Zavala  
Gerente de flotillas

**NISSAN**  
FLEET SOLUTIONS

VAMSA LAS FUENTES, S.A. DE C.V.

Av. López Mateos Sur No. 6001.  
Col. Gustavo Díaz Ordaz C.P. 45080 Zapopan, Jal.  
Commutador 3134-3131 Fax 3134-3111  
[www.nissanlasfuentes.mx](http://www.nissanlasfuentes.mx)



Country

DAOSA S.A. de C.V.  
Av. Plan de San Luis No. 2060,  
Lomas del Country  
C.P. 44610 Guadalajara, Jal.  
Tel. 01 (33) 8000-7000  
www.nissancountry.mx

Zapopan Jalisco a 13 de diciembre del 2019

**PATRONATO NACIONAL DE LA CERAMICA O.P.D.**

Agradeciendo su confianza en base a su petición le presento la cotización solicitada de la unidad Nissan anexa

Nissan NP300 doble cabina  
(s) DIRECCION  
HIDRAULICA Y AIRE  
ACONDICIONADO T/M

Modelo 2020  
Color Blanco

Precio \$ 320,900

Incluye IVA

\*Precios sujetos a cambios sin previo aviso

Sin más por el momento me despido agradeciendo su atención y quedo a sus órdenes para cualquier duda pertinente

DAOSA, S.A. DE C.V.  
AV. PLAN DE SAN LUIS # 2060  
LOMAS DEL COUNTRY C.P. 44610  
Tel. Miguel Angel Zepeda  
R.F.C. DAL-040700

Av. Plan de san Luis # 2060 Col. Lomas del country guadalajara, Jal. C.P. 44610  
Tel. 33 8000 7000 y cel. 3310157233